

P-19, P-23,  
P-24, P-25,  
P-34 y P-33

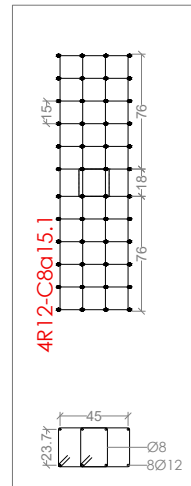

P-32 y P-36a

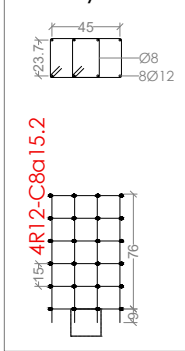

P-31, P-71,  
P-06a, P-07a,  
P-08a y P-03a

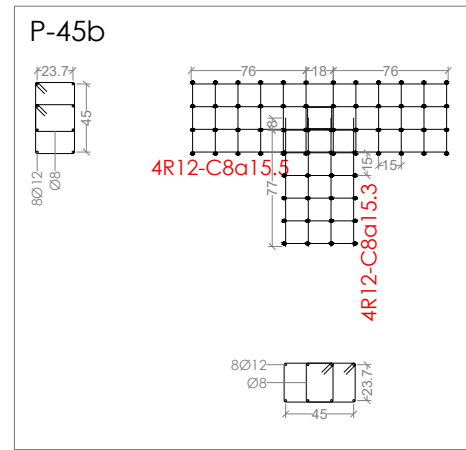
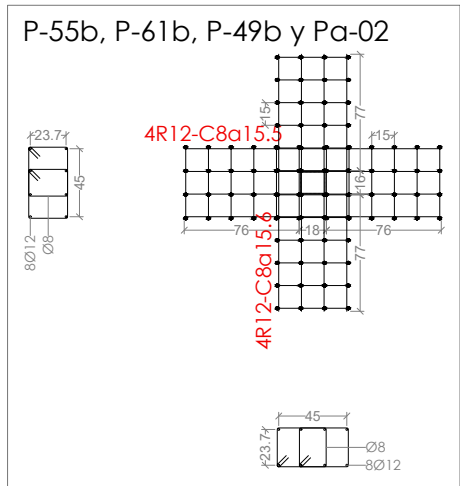
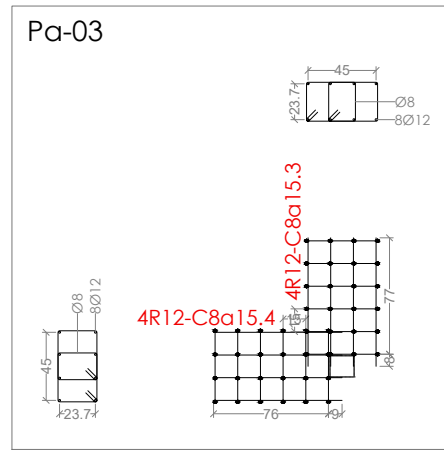
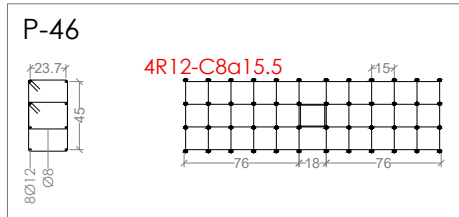
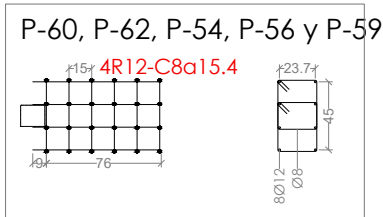
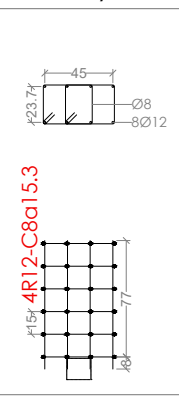

P-13, P-20, P-21, P-22 y P-53

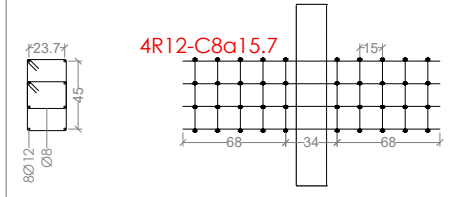

P-14, P-15, P-26 y P-65

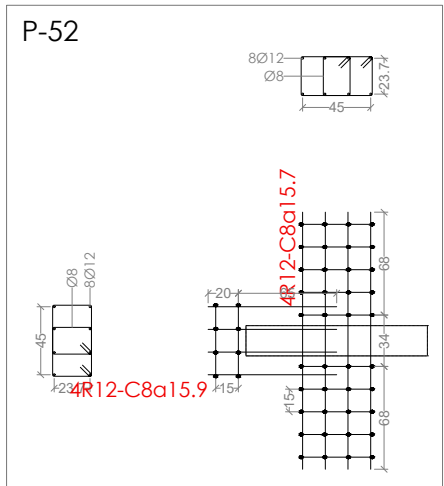
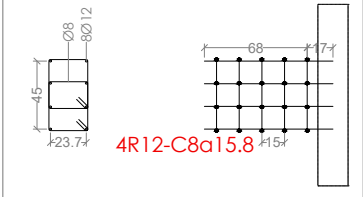

Resumen Acero	Long. total	Peso+10%	
Armadura de punzonamiento y Desplaz	(m)	(kg)	Total
8.500 S, Ys=1,15	Ø8 962,0	418	
	Ø12 442,0	432	850



Gerencia Asistencial de  
Atención Primaria  
CONSEJERÍA DE SANIDAD

PROYECTO DE EJECUCIÓN PARA

## CENTRO DE ATENCIÓN PRIMARIA VALDERRIBAS

SITUACIÓN  
Calle Minerva c/v Calle Ermita de la Soledad, Madrid

PLANO

## ESTRUCTURA. PUNZONAMIENTO PILARES PCUBIERTAS

PROPIEDAD

Unidad de Infraestructuras de la Gerencia  
Asistencial de Atención Primaria,  
Servicio Madrileño de Salud  
c/ San Martín de Porres 6, 28035, Madrid

ARQUITECTOS

Ignacio Marqués Martínez Javier Mocholes Solo  
Israel Bellaso Garrido Carmen Hernández Sánchez



G34 arquitectos slp  
Calle Reina Mercedes 12, 6-B, Madrid.  
www.g34.es

ESCALA  
1/50  
1/100

FECHA  
julio 2022

66.E38